

タップJava財務・経理システムのご提案

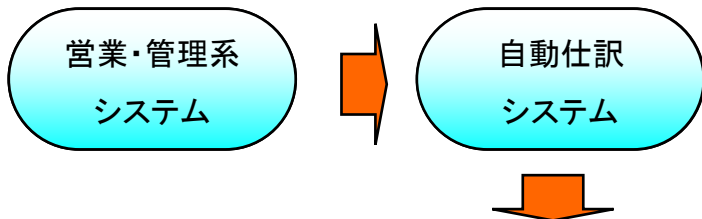

株式会社タップ 〒135-0016
東京都江東区東陽2丁目4番46号 ASKビル2F
TEL:03(5683)5314 FAX:03(5683)5310
URL:<http://www.tap-ic.co.jp>



TAPホテル経理システム TAP営業系システムと標準で完全連動！

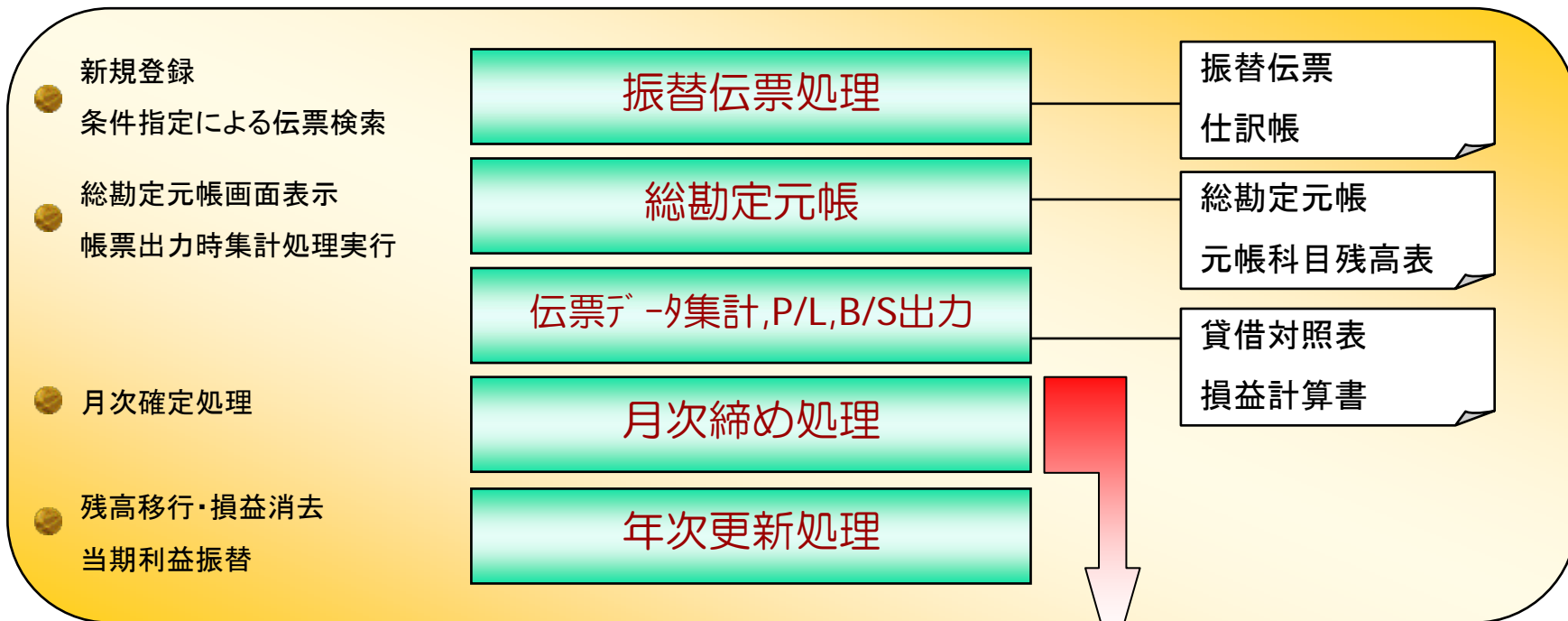

TAP管理会計システムと標準で完全連動！

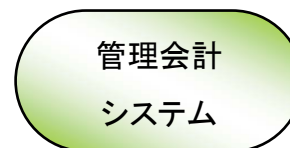

■ こんなことでお困りではないですか？

仕訳伝票が
多い

伝票起票に
時間がかかる

勘定科目が
わからない

月次締め
の確認が大変



でも、ご安心ください。

タップシステムを使うと！



自動仕訳システムとの連動で、作業の大幅省略化が可能に

ここが違う

- 勘定科目コードがわからず、仕訳処理に時間がかかっていますか？
 - 自動仕訳システムによる仕訳データの自動取り込みが可能
 - 自動仕訳を行うことで必ず同じ仕訳が作成されますので、登録ミスがなくなります。
- 日々の仕訳量が多くて、大変な思いをしていませんか？
 - 摘要と相手先ごとの仕訳パターンを参照した入力が可能
 - 自動仕訳ができないものについては、摘要と相手先による仕訳パターンを利用することで科目を探してから登録する必要がありません。

操作性の向上により作業効率がUP！

- 経理伝票を起票するのに時間が掛かり過ぎていませんか？
 - 振替伝票の自動発行機能
 - 振替伝票については、システムから伝票を自動発行しますので、業務が大幅に軽減されます。
- 経理月次処理を確定するまでの時間が掛かりすぎてませんか？
 - 月の途中であっても月次処理の仮締めが可能
 - 1ヶ月分の伝票入力等の処理が終了した時点ですべての登録データのチェックを行うのではなく、仮締め処理を月中に幾度か実施しておくことで、月末や月初の月次処理時の業務量が膨らむことを防ぐことが可能です。
また、自動仕訳、仕訳パターンの利用により、オペレーションミスによる仕訳訂正処理が大幅に軽減されます。

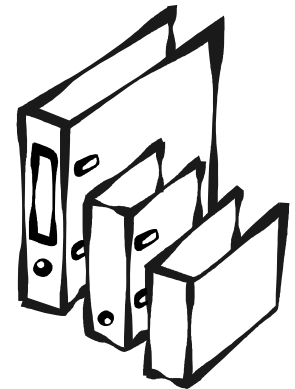

■ 使いやすさを追求した操作性

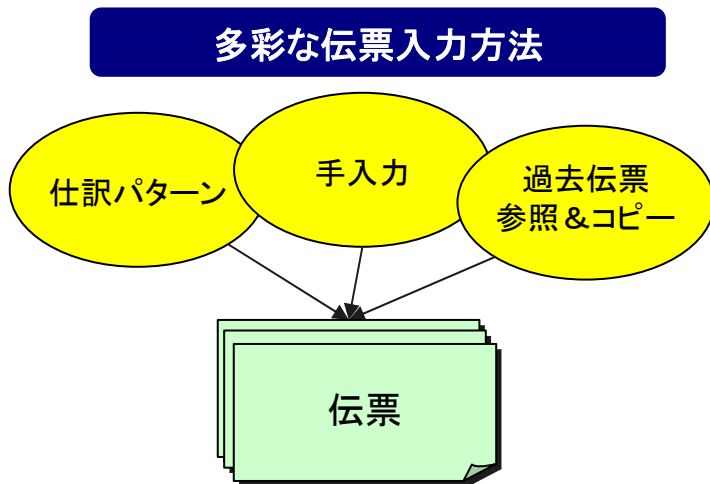

ブラウザ対応

さらに充実した伝票検索機能

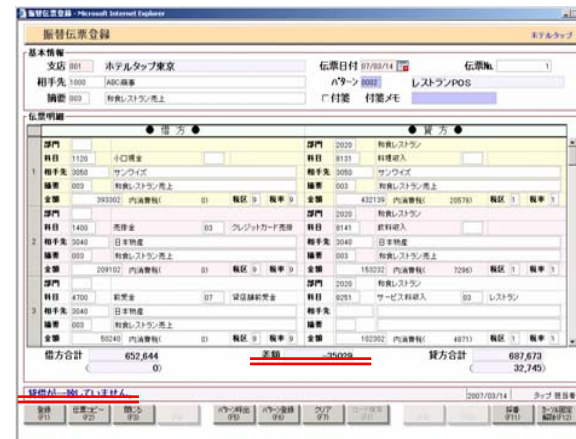

帳票の随時出力が可能

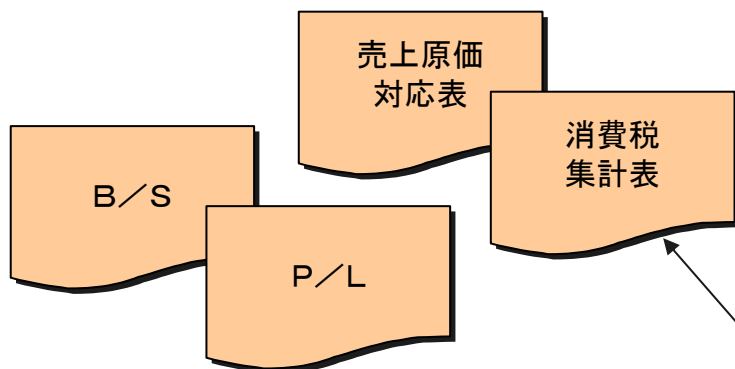

PDF, CSV出力可能



消費税申告をがっちりサポート

■ 分析しやすい本支店管理機能

経理システム本支店管理

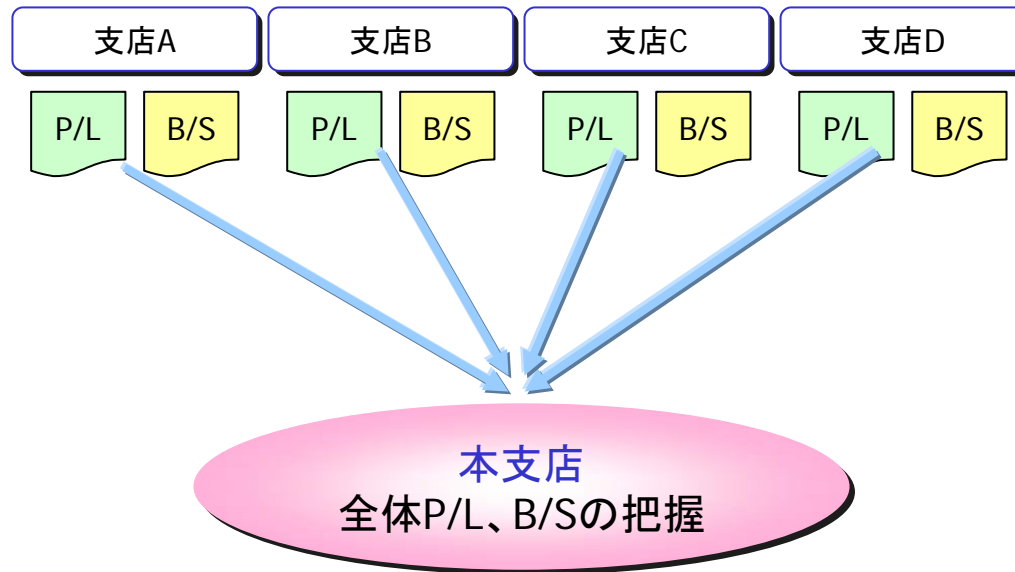

ここが凄い

- 全体のP/L、B/Sの**把握**
- 各ホテルごとのP/L、B/Sの**比較**



■ 財務・経理システムの主な機能について

- 振替伝票登録は、手入力の外、過去伝票からの複写や、マスター化しておいた仕訳パターンからの呼び出しが可能であり、データ入力的大幅な簡素化を実現しました。
- いつでも、新規登録伝票・訂正伝票を登録することができます。
- 伝票変更・削除の履歴を参照することが可能です。伝票をそのままのイメージで保存しており、いつでも時系列での確認ができます。
- 総勘定元帳・補助元帳は、画面・帳票上で随時の残高確認が可能です。年度・月度指定だけでなく、日付範囲指定での確認も可能です。
- 貸借対照表・損益計算書は仮締めが不要ですので、随時で出力することができます。
- 比較貸借対照表・損益計算書は、年月指定での比較が可能です。
- ホテル運用に特化した機能の代表として、損益計算書とは別に特定の売上科目に対応した原価科目別の原価率を管理するための「売上原価対応表」の出力が可能です。
- 消費税集計については、仕訳単位の明細表、勘定科目、月単位の集計表があり、消費税申告をサポートします。
- 全ての帳票は、画面参照・印刷・PDF保存・CSV出力が可能。

■ 財務・経理システムメニュー構成

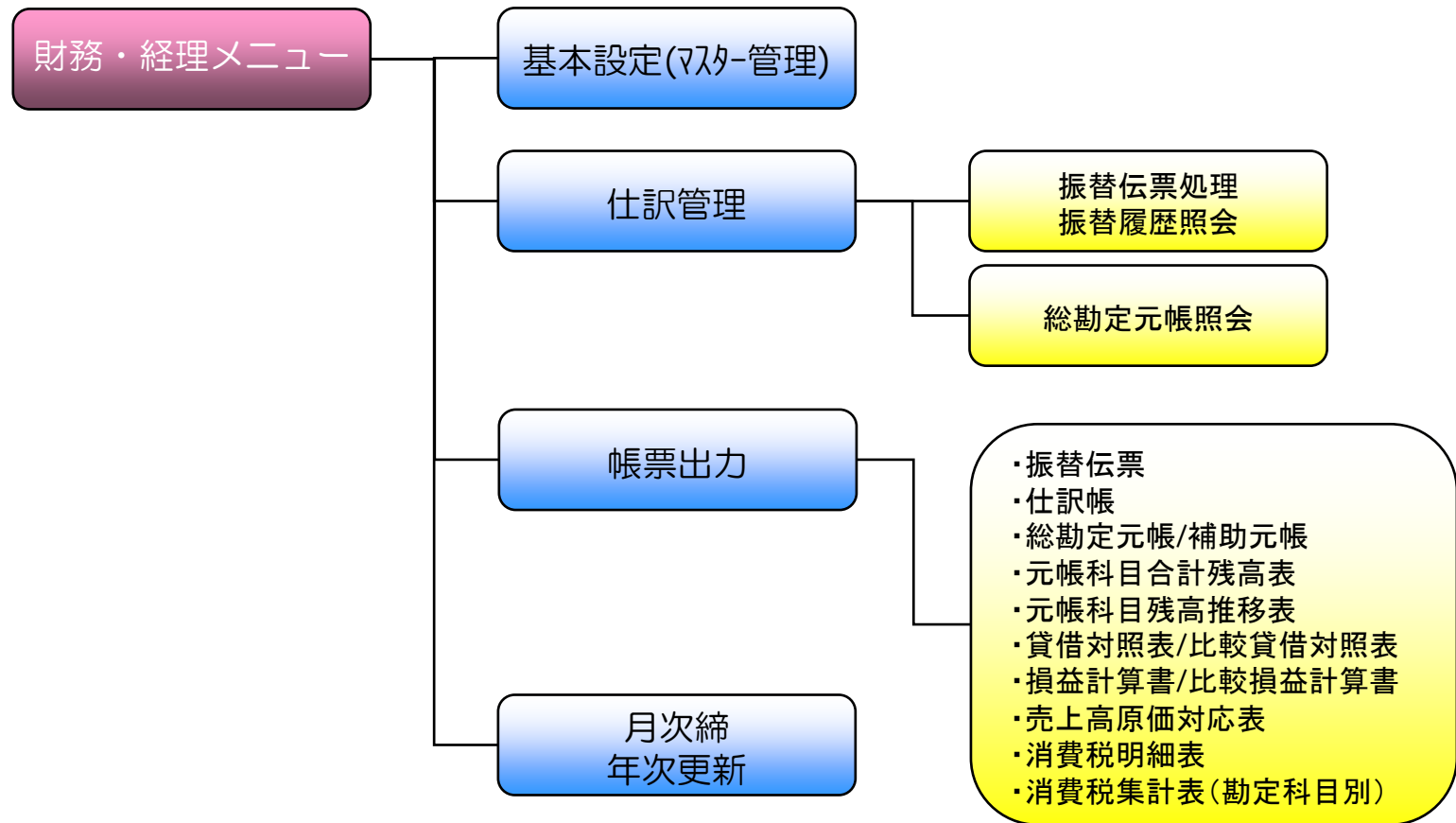

- とてもシンプルなメニュー構成なので操作が簡単

振替伝票一覧画面

振替伝票一覧
ホテルタップ

検索条件

表示単位 伝票単位 仕訳行単位 付箋情報あり 入力担当者 エラーのみ

支店 001 ホテルタップ東京 部門

処理日付 ~

伝票日付 07/03/01 ~

伝票番号 00000 ~ 99999

金額(仕訳行) ~

勘定科目 補助科目

摘要(伝票)

相手先(伝票)

摘要(仕訳行)

相手先(仕訳行)

検索結果

伝票日付	行	付	借方勘定科目	借方金額	税区分	貸方勘定科目	貸方金額	税区分
伝票番号	No	箋	補助科目	(消費税)		補助科目	(消費税)	
07/03/01	1		8631 新聞図書費	1,847,774	課税仕入	1120 小口現金	1,847,774	対象外
07/03/01	2		8521 飲食料	6,054,287	課税仕入	01 未払給与	6,054,287	対象外
07/03/01	3		8611 営業器具費	3,574,750	課税仕入	4400 未払金	3,574,750	対象外
07/03/01	4		02 グラス器具費	0		1210 当座預金	1,411,832	非課税
07/03/01	5		4300 買掛金	1,411,832	対象外	01 銀行	0	非課税
借方合計				65,393,599		貸方合計		65,393,599

該当は18件です

2007/05/07 | タップ 担当者

新規 (F1) (F2) 閉じる (F3) 変更 (F4) 検索 (F5) (F6) クリア (F7) コピー検索 (F8) 削除 (F9) (F10) (F11) 照会 (F12)

検索結果は、仕訳行単位の表示、伝票単位の表示を選択することができます。

振替伝票登録(変更・削除)画面

振替伝票登録
ホテルタップ

基本情報

支店	001 ホテルタップ東京	伝票日付	07/03/14	伝票No.	1
相手先	1000 ABC商事	パターン	0002	レストランPOS	
摘要	003 和食レストラン売上	<input type="checkbox"/> 付箋	付箋メモ		

伝票明細

● 借方 ●				● 貸方 ●			
1	部門	科目	金額	2020	部門	科目	金額
		1120 小口現金				2020 和食レストラン	
	相手先	3050 サンワイズ				8131 料理収入	
	摘要	003 和食レストラン売上				3050 サンワイズ	
	金額	393302 内消費税(0) 税区 9 税率 9				003 和食レストラン売上	
						金額	432139 内消費税(20578) 税区 1 税率 1
2	部門	科目	金額	2020	部門	科目	金額
		1400 売掛金				2020 和食レストラン	
	相手先	3040 日本物産				8141 飲料収入	
	摘要	003 和食レストラン売上				3040 日本物産	
	金額	209102 内消費税(0) 税区 9 税率 9				003 和食レストラン売上	
						金額	69282 内消費税(7296) 税区 1 税率 1
3	部門	科目	金額	2020	部門	科目	金額
		4700 前受金				2020 和食レストラン	
	相手先	3040 日本物産				8251 サービス料収入	
	摘要	003 和食レストラン売上				03 レストラン	
	金額	50240 内消費税(0) 税区 9 税率 9				金額	102302 内消費税(4871) 税区 1 税率 1
借方合計			652,644	差額		-35029	貸方合計
			(0)				(32,745)

貸借が一致していません。

2007/03/14 | タップ 担当者

登録 (F1)	伝票コピー (F2)	閉じる (F3)	(F4)	パターン呼出 (F5)	パターン登録 (F6)	クリア (F7)	コード検索 (F8)	(F9)	(F10)	採番 (F11)	カーソル固定解除(F12)
---------	------------	----------	------	-------------	-------------	----------	------------	------	-------	----------	---------------

操作性が向上し、カラフルになった
振替伝票登録画面

財務経理システムの基本機能

■ 伝票登録

- 入金, 出金, 振替伝票の登録が可能。
- 伝票No.は任意の番号での採番が可能。(日付+伝票No.)
- 相手先, 摘要コードから過去に登録した仕訳の伝票, 行複写を行うことが可能。
- 月次処理にとらわれることなく, 未来日付での伝票の登録が可能。
- 伝票に付箋の貼り付けが可能。後で付箋の付いている伝票を検索して処理が可能。

■ 仕訳伝票検索

- 複合条件での検索にて対象の仕訳を抽出し, 仕訳訂正を実施することが可能。
(年月・勘定科目+部門・内訳・金額(範囲指定))

■ 総勘定元帳照会

- 随時で, 全科目の残高を確認することが可能。

■ 仕訳印刷メニュー

- 随時帳票, 月次帳票の出力を行うことが可能。
 - 主な随時帳票
 - 振替伝票印刷/仕訳帳印刷/金銭出納帳/総勘定元帳/補助元帳/元帳科目合計残高表
 - 主な月次帳票
 - 消費税明細票/消費税集計表/貸借対照表/損益計算書/比較損益計算書/部門損益計算書

■ 月次処理

- 月次処理を行う事で, 貸借対照表, 損益計算書が出力。