

# タップJava管理会計システムのご提案



株式会社タップ 〒135-0016  
東京都江東区東陽2丁目4番46号 ASKビル2F  
TEL:03(5683)5314 FAX:03(5683)5310  
URL:<http://www.tap-ic.co.jp>

自動仕訳システム



財務経理システム



## TAP管理会計システム TAP財務経理システムと標準で完全連動！

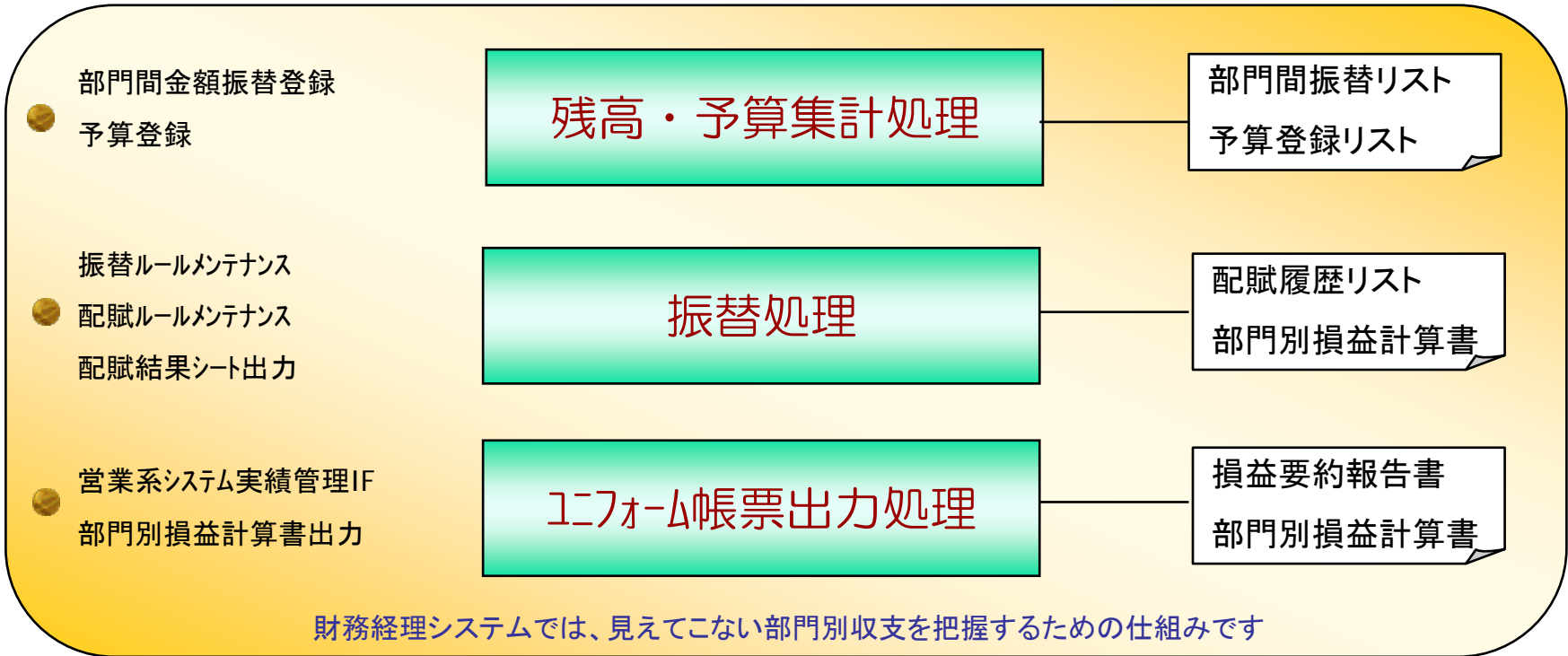

財務経理システムでは、見えてこない部門別収支を把握するための仕組みです



経営分析システムへのデータ受け渡しが可能

経営分析システム

# ホテル情報システム相互関連図

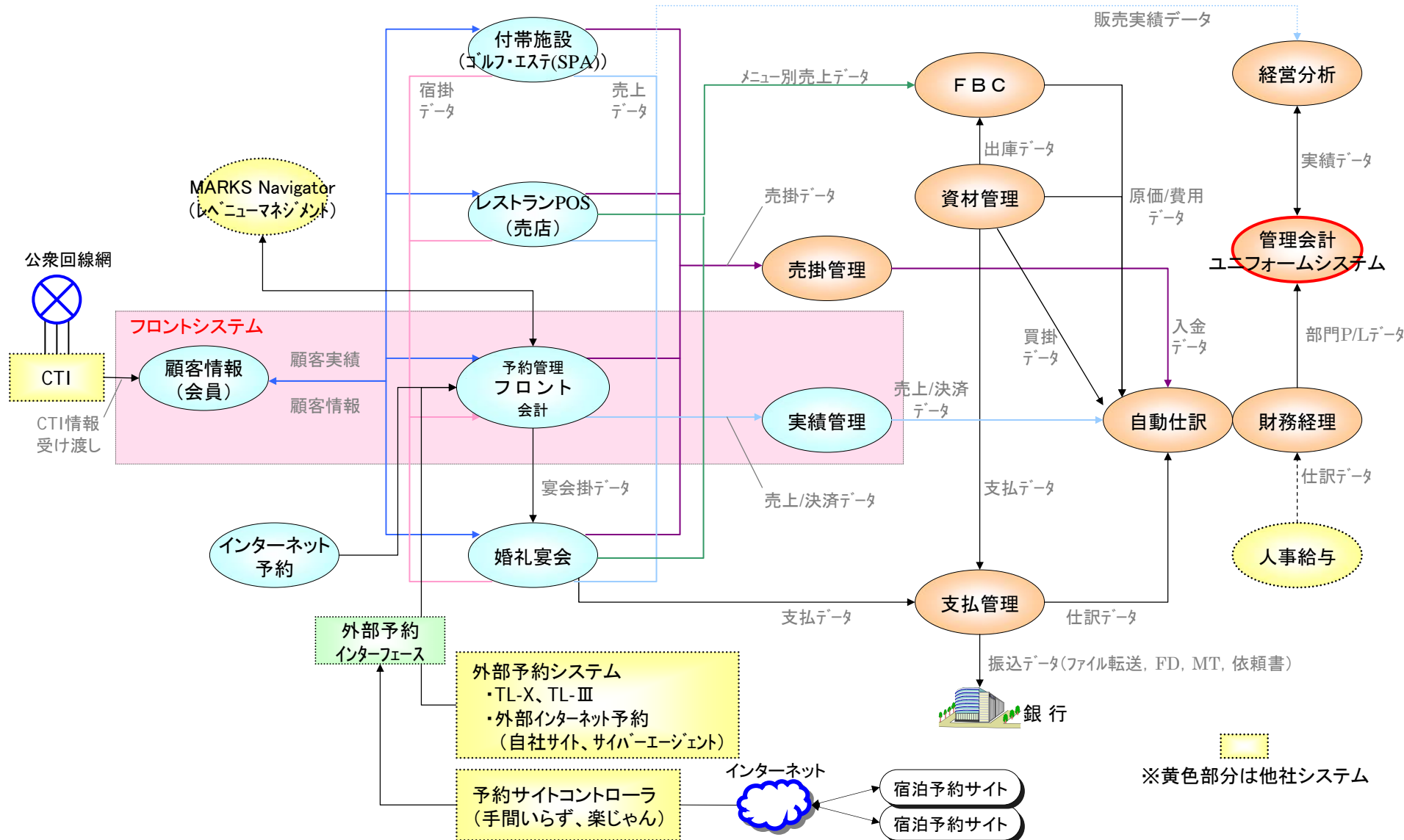

## ■ こんなことでお困りではないですか？

部門別収支資料を手作業で作成

部門別収支が作成できない

光熱費・管理費等が部門別に分からない

部門別人件費が把握できない



でも、ご安心ください。



タップシステムを使えば！

## タップ管理会計システムは ホテルユニフォームシステムアレンジ版

ここが違う

- 財務経理システムだけを使っている、部門別収支を把握することができない。
  - 管理会計システムは、ホテルユニフォームシステムをアレンジしたシステムです
    - 経理システムの締処理完了後、残高データを集計して即時に部門別収支、前年対比、予算対比表などの部門別比較損益計算書やユニフォーム帳票を作成することが出来ます。
- 部門長の責任を明確にするための収支資料は、手作業で作成するしか方法は無いのでしょうか？
  - 財務経理システムから取り込んできた情報を元に、財務経理システムの部門、科目を自由に組み替えて、部門別収支帳票を出力することが可能です
    - 部門別GOPによって、部門長の評価、責任範囲を明確にすることができます。



## 配賦機能で経費を部門別に捕らえることが可能

ここが違う

- 光熱費、管理費などが財務経理システムでは部門別に計上できないため、部門別収支を作っても意味が無いのでは？
  - 管理部門に一括計上された経費を営業部門に配賦することができます。
    - 売上比率、面積比率などの配賦テーブルを対象科目に設定することにより、自動的に管理部門の経費が営業部門に配賦されます。
- 人件費は所属部門毎に計上しているが、実際は他部門へのヘルプを行っている。部門別の収支を明確にするならば、この点にも考慮したいのだが...
  - 管理会計システムで、応援人件費の配賦を行うことが可能
    - 配賦元部門、配賦先部門の指定、人件費単価の設定、ヘルプ時間の入力により、部門間の人件費配賦(振替)ができます。



## タップ管理会計システムはフレキシビリティな設計

ここが違う

### ■ 印刷順序の汎用性

- 部門構成ごと、及び、部門別科目別に印刷制御の設定が可能です。

### ■ 配賦パターン設定の汎用性

- 配賦年月の指定が任意に指定できます。
- 配賦タイミングは99階層までの設定が可能です。



## ■ タップ 管理会計システムメニュー構成

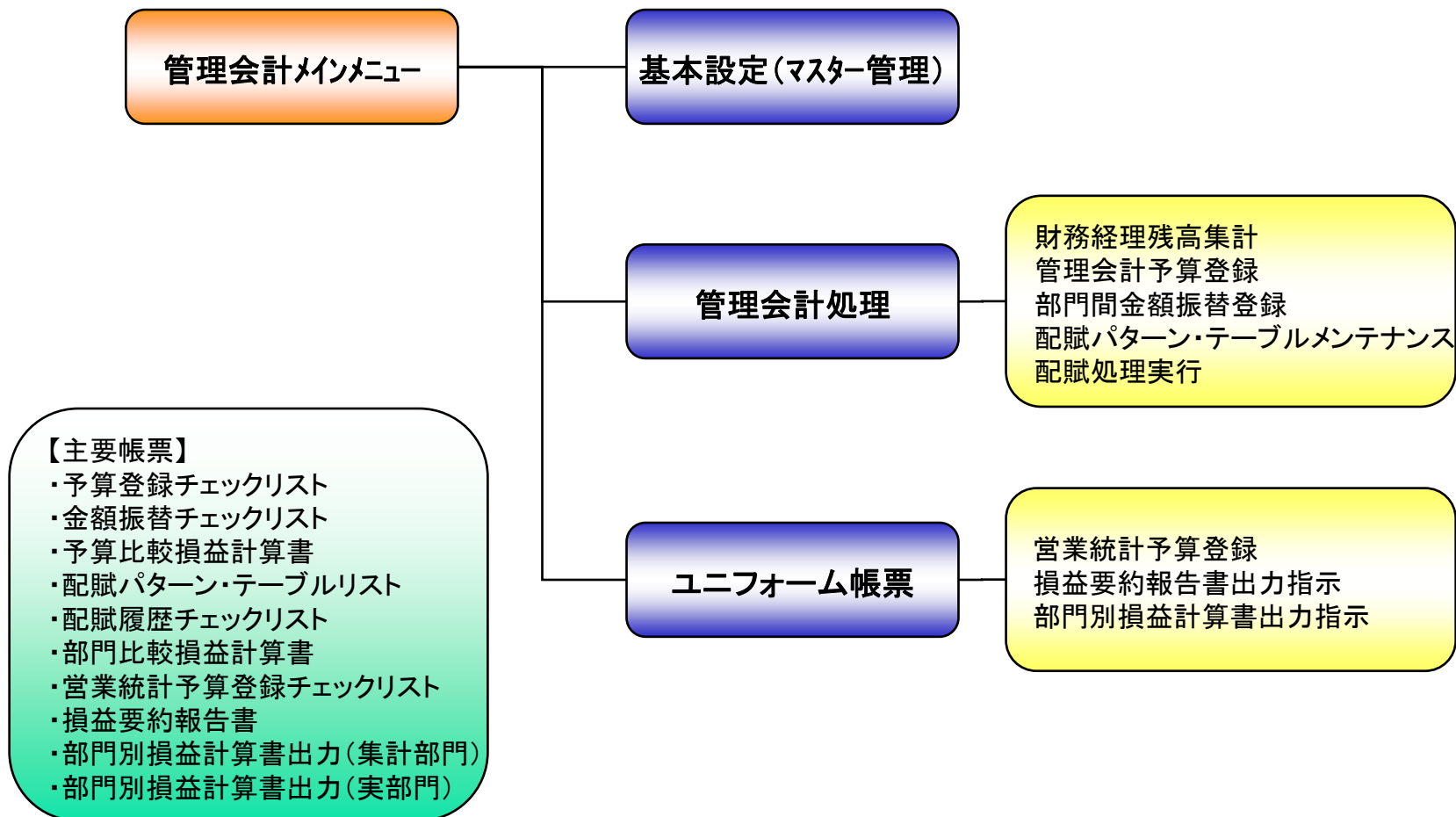

## ■ 多彩な帳票で分析をサポート

ホテルタップ 管理会計予算一覧表

【発行日付】 07/09/11 10:54:49  
【発行担当】 タップ 操作員

【出力条件】 [ 支店 ] 001 ホテル [ 年度 ] 2007 [ 部門 ] 100

(単位：千円)

支店	001	ホテル	部門	100	客 業	3月度	4月度	5月度	6月度	7月度	8月度	上期合計	9月度	10月度	11月度	12月度	1月度	2月度	下期合計	年累計	
売上高																					
1000						225,000	225,000	225,000	225,000	225,000	225,000	1,350,000	225,000	225,000	225,000	225,000	225,000	225,000	1,350,000	2,700,000	
1040						61,000	19,000	19,000	19,000	19,000	19,000	118,000	19,000	19,000	19,000	19,000	19,000	19,000	118,000	270,000	
1050						14,000	14,000	14,000	14,000	14,000	14,000	84,000	14,000	14,000	14,000	14,000	14,000	14,000	84,000	168,000	
1080																					
1090																					
1900						300															
売上原価																					
2000																					
2060																					
2900																					
3000																					
販売管理費																					
4010																					
4020																					
4030																					
4040																					
4050																					
4060																					
4070																					
4080																					
4090																					
4100																					
4110																					
4120																					
4130																					
4140																					
4150																					
4160																					
4170																					
4180																					
4190																					
4200																					
4210																					
4220																					
4230																					
4240																					

ホテルタップ 配賦結果一覧表

【発行日付】 07/09/11 10:19:11  
【発行担当】 タップ 操作員

【出力条件】 [ 支店 ] 001 ホテル [ 年度 ] 2007年06月 [ 階層 ] 1 ~ 3 [ 千実 ] 千実・実績

階層	種	配賦元科目	配賦先科目	配賦元金額	配賦先金額	配賦比率	配賦金額	配賦前残高	配賦後残高
1	10	10000010	管理人員費配賦	1	1	任意			
	千実	300	管理(共通)	7,300,000	100	客 業	30,000	7,190,000	37,000,000

ホテルタップ 管理会計予算一覧表

【発行日付】 07/09/11 10:54:49  
【発行担当】 タップ 操作員

【出力条件】 [ 支店 ] 001 ホテル [ 年度 ] 2007 [ 部門 ] 100

(単位：千円)

支店	001	ホテル	部門	100	客 業	3月度	4月度	5月度	6月度	7月度	8月度	上期合計	9月度	10月度	11月度	12月度	1月度	2月度	下期合計	年累計	
売上高																					
1000						225,000	225,000	225,000	225,000	225,000	225,000	1,350,000	225,000	225,000	225,000	225,000	225,000	225,000	1,350,000	2,700,000	
1040						61,000	19,000	19,000	19,000	19,000	19,000	118,000	19,000	19,000	19,000	19,000	19,000	19,000	118,000	270,000	
1050						14,000	14,000	14,000	14,000	14,000	14,000	84,000	14,000	14,000	14,000	14,000	14,000	14,000	84,000	168,000	
1080						0	0	0	0	0	0	0	0	0	0	0	0	0	0	0	
1090						0	0	0	0	0	0	0	0	0	0	0	0	0	0	0	
1900						300,000	288,000	288,000	288,000	288,000	288,000	1,792,000	288,000	288,000	288,000	288,000	288,000	288,000	1,792,000	3,584,000	
売上原価																					
2000						9,800	9,800	9,800	9,800	9,800	9,800	58,800	9,800	9,800	9,800	9,800	9,800	9,800	58,800	117,600	
2060						28,000	28,000	28,000	28,000	28,000	28,000	168,000	28,000	28,000	28,000	28,000	28,000	28,000	168,000	336,000	
2900						37,800	37,800	37,800	37,800	37,800	37,800	226,800	37,800	37,800	37,800	37,800	37,800	37,800	226,800	453,600	
3000						202,200	220,200	220,200	220,200	220,200	220,200	1,365,000	220,200	220,200	220,200	220,200	220,200	220,200	1,365,000	2,730,000	
販売管理費																					
4010						0	0	0	0	0	0	0	0	0	0	0	0	0	0	0	
4020						37,000	37,000	37,000	37,000	37,000	37,000	222,000	37,000	37,000	37,000	37,000	37,000	37,000	222,000	444,000	
4030						7,400	7,400	7,400	7,400	7,400	7,400	44,400	7,400	7,400	7,400	7,400	7,400	7,400	44,400	88,800	
4040						0	0	0	0	0	0	0	0	0	0	0	0	0	0	0	
4050						7,416	7,416	7,416	7,416	7,416	7,416	44,500	7,416	7,416	7,416	7,416	7,416	7,416	44,500	89,000	
4060						17,000	17,000	17,000	17,000	17,000	17,000	102,000	17,000	17,000	17,000	17,000	17,000	17,000	102,000	204,000	
4070						2	2	2	2	2	2	16	2	2	2	2	2	2	16	32	
4080						68,819	68,819	68,819	68,819	68,819	68,819	412,918	68,819	68,819	68,819	68,819	68,819	68,819	412,918	825,837	
4090						4,000	4,000	4,000	4,000	4,000	4,000	24,000	4,000	4,000	4,000	4,000	4,000	4,000	24,000	48,000	
4100						0	0	0	0	0	0	0	0	0	0	0	0	0	0	0	
4110						0	0	0	0	0	0	0	0	0	0	0	0	0	0	0	
4120						1,700	1,700	1,700	1,700	1,700	1,700	10,200	1,700	1,700	1,700	1,700	1,700	1,700	10,200	20,400	
4130						10,500	10,500	10,500	10,500	10,500	10,500	63,000	10,500	10,500	10,500	10,500	10,500	10,500	63,000	126,000	
4140						250	250	250	250	250	250	1,500	250	250	250	250	250	250	1,500	3,000	
4150						40	40	40	40	40	40	240	40	40	40	40	40	40	240	480	
4160						1,000	1,000	1,000	1,000	1,000	1,000	6,000	1,000	1,000	1,000	1,000	1,000	1,000	6,000	12,000	
4170						0	0	0	0	0	0	0	0	0	0	0	0	0	0	0	
4180						0	0	0	0	0	0	0	0	0	0	0	0	0	0	0	
4190						0	0	0	0	0	0	0	0	0	0	0	0	0	0	0	
4200						460	460	460	460	460	460	2,760	460	460	460	460	460	460	2,760	5,520	
4210						320	320	320	320	320	320	1,920	320	320	320	320	320	320	1,920	3,840	
4220						240	240	240	240	240	240	1,440	240	240	240	240					

# タップ Java管理会計システム(帳票サンプル)



## ■ 損益要約報告書サンプル

ホテルタップ		損益要約報告書												【発行日付】 07/09/10 10:17:09			
【出力条件】 [ 支店 ] 001 ホテル		[ 年度月 ] 2007年06月 [ 配賦階層 ] 3												【発行担当】 タップ 操作員			
		2007年06月						年度累計						(単位: 円)			
		実績(A)	構成比	予算(B)	構成比	(A/B)	前年同月(C)	構成比	(A/C)	実績(A)	構成比	予算(B)	構成比	(A/B)	前年同月(C)	構成比	(A/C)
<b>営業統計</b>																	
利用客客数																	
客室利用率																	
客室実収率																	
料数利用人数	宴会 レストラン ラウンジ・バー 料数利用人数計																
<b>営業収支</b>																	
売上高	客室 宴会 レストラン ラウンジ・バー 付帯営業																
<< 小計 >>																	
売上原価	客室 宴会 レストラン ラウンジ・バー 付帯営業																
<< 小計 >>																	
資金及び関連費用																	
配賦不能営業費用																	
資金及び関連費用	予約・営業 一般管理																
<< 小計 >>																	
その他の費用	予約・営業 一般管理 水道光熱費																
<< 小計 >>																	
<< 合計 >>																	
<b>営業収支・非配賦合計</b>																	
売上高																	
売上原価																	
資金及び関連費用																	
その他の費用																	
配賦不能営業控除後利益(18PC)																	
<b>全社損益</b>																	
賃借料																	
保険料																	
租税公費																	
利息・償却・税金控除前利益(EBITDA)																	
支払利息(金融費用)																	
償却及び税金控除前利益																	
減価償却費																	
営業外損益																	
経常利益																	
ホテル除外支出																	
特別損益																	
法人税等																	
当期利益																	
<b>歩寄集計</b>																	
料数原価率分析																	
料理収入																	
料理原価																	
飲料収入																	
飲料原価																	

## 管理会計システム基本機能

### ■ 残高・予算集計

#### ● 残高予算集計

- 財務経理システムの部門別科目残高をユニフォーム体系に変換し、集計を行うことが可能。  
(管理会計システムにて任意に部門, 科目設定が可能)

#### ● 部門間金額振替

- 部門間での金額振替が可能。
- 部門間振替を行った履歴を帳票で管理することが可能。

### ■ 配賦処理

#### ● 配賦処理

- 配賦パターンを作成し、容易に配賦処理を行うことが可能。(配賦基準: 部門構成比、任意比率設定)
- 配賦パターンシートの出力が可能。(配賦内容の確認が可能)
- 配賦回数は、最大99回まで可能。

### ■ ユニフォームメニュー

#### ● ユニフォームメニュー

- ユニフォームシートの印刷が可能。
  - ユニフォーム帳票
    - 損益要約報告書(部門全体)
    - 部門別損益要約報告書(1部門を選択、料飲部門については2階層(レストラン+宴会)指定が可能)